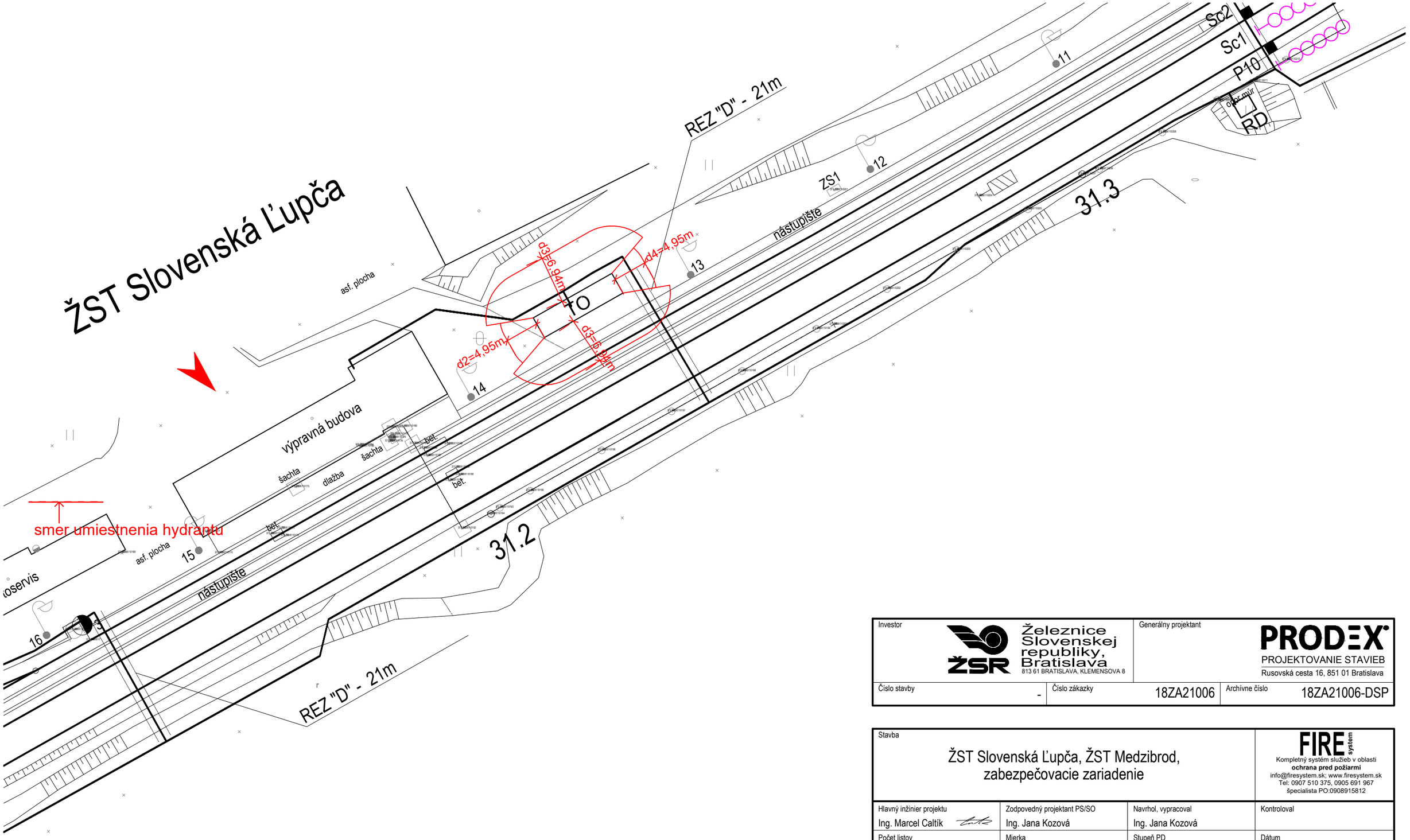

Investor: Železnice Slovenskej republiky, Bratislava, 813 61 BRATISLAVA, KLEMENSOVA 8		Generálny projektant: PRODEX PROJEKTOVANIE STAVIEB, Rusovská cesta 16, 851 01 Bratislava	
Číslo stavby: -	Číslo zákazky: 18ZA21006	Archívne číslo: 18ZA21006-DSP	

Stavba: ŽST Slovenská Ľupča, ŽST Medzibrod, zabezpečovacie zariadenie			FIRE system, Kompletný systém služieb v oblasti ochrana pred požiarmi, info@firesystem.sk; www.firesystem.sk, Tel: 0907 510 375, 0905 691 967, špecialista PO:0908915812
Hlavný inžinier projektu: Ing. Marcel Caltík	Zodpovedný projektant PS/SO: Ing. Jana Kozová	Navrhol, vypracoval: Ing. Jana Kozová	Kontroloval
Počet listov: 2A4	Mierka: 1:500	Stupeň PD: DSP	Dátum: 01.2019
Objekt / súbor: PS 21-01 SZZ ŽST Slovenská Ľupča			Číslo zákazky: 18ZA21006
			Arch. číslo: 18ZA21006-DSP
			Časť dokumentácie: PBS
Názov prílohy: Situácia			Číslo prílohy: 6